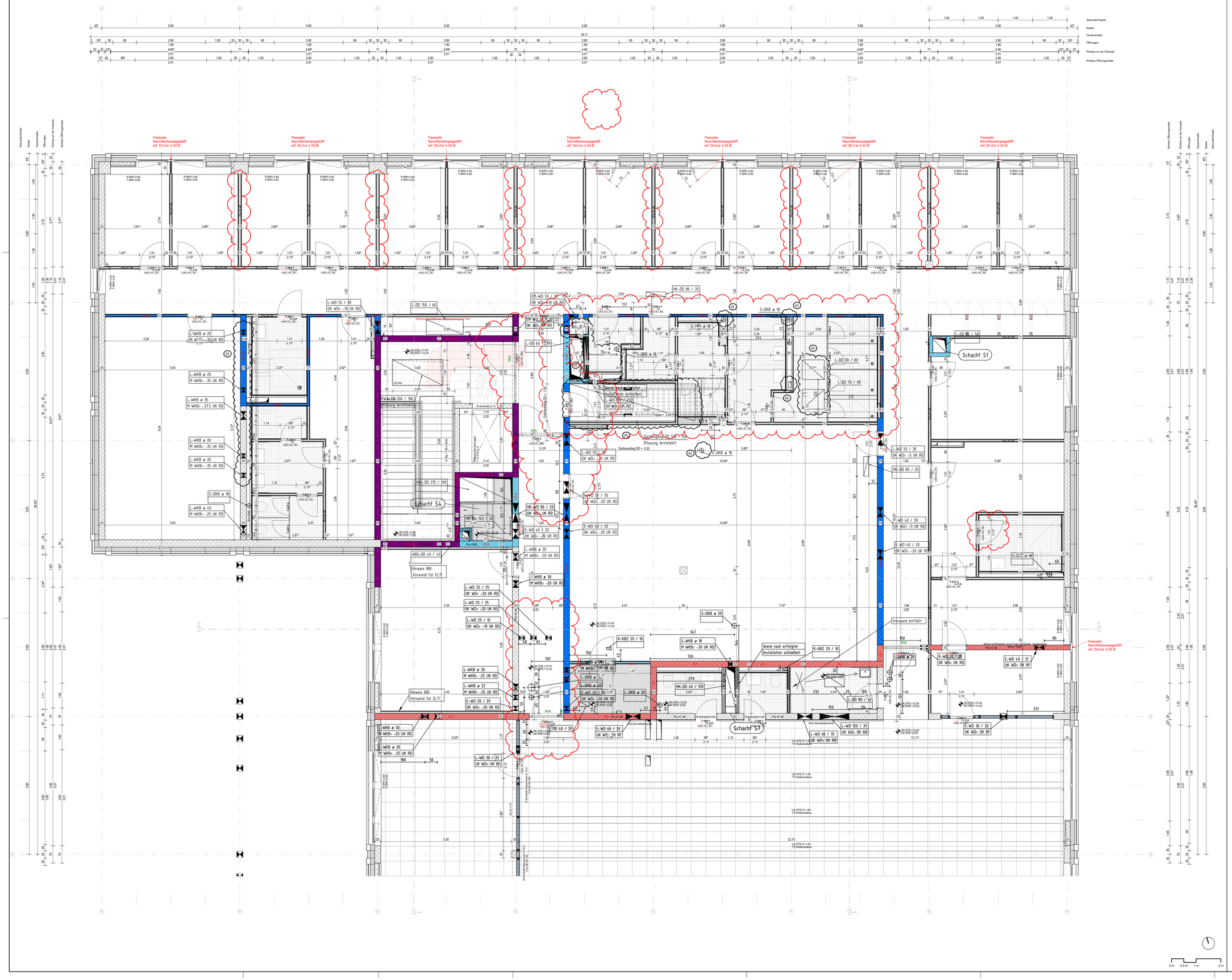

Symbole und Zeichenerklärungen

Allgemeine Informationen

Alle Maße sind vor Ausführung zu prüfen, Differenzen sind mit der Bauüberwachung zu klären.

Die S+D Planung wurde nur nachrichtlich eingeblendet. Die Planung obliegt der Haustechnik. Gleiches gilt für die eingeblendeten TGA-Einbauteile und -Leitungsführungen.

Alle Tür- und Brüstungshöhen beziehen sich auf OK Fertigfußboden.

Bauelemente / Schraffuren

Stahlbeton, Ortbeton
Stahlbeton, Element-wand / -decke
Mauerwerk
Gelände/ gewachsener Boden
Stahlbeton, Ortbeton wasser-undurchlässig
Magerbeton, unbewehrt
Dämmung (hart)
Systemgleitenrewände (Grundriss)
Stahlbeton, Fertigteil
Estrich
Dämmung (weich)
Extensive Dachbegrünung

Symbole

Seilsicherungssystem Dach
Antenne
Bodenablauf im Gefälle
Bodendurchbruch (BD)
Bodenschacht (BS)
Deckendurchbruch (DD)
Wanddurchbruch (WD)
Kernbohrzone Wand
Durchdringung Boden (BD)
Durchdringung Decke (DD)
Estrich - Bewegungsfuge
Estrich - Randfuge
Estrich - Scheinfuge
Bodenschicht Mineralische Dämmung anorganische EPS
Bodenschicht KS-Stein, A1, formstabil

R.BRH bezeichnet: Brüstungshöhe bzw. brüstungshöhe ab OK FFB
F.BRH die Fenster-brüstungshöhe ab OK FFB

Wanddöffnungen / Durchgangshöhen sind nach DIN 18100, Bauzeichnung auf OK FFB vermaßt

Maßangabe UZ bezieht sich auf OK FFB

OK FFB = X.XX Oberkante Fertigfußboden bezogen auf ±0,00
OK RFB = X.XX Oberkante Rohdecke bezogen auf ±0,00
OKG =X.XX Oberkante Gelände
= 3.74 Fertighöhe bezogen auf ±0,00
= 3.35 Rohbauhöhe bezogen auf ±0,00

BRH xx Brüstungshöhe fertig ab OK FFB
UK ST xx Unterkante Sturz bezogen auf ±0,00
UK RD xx Unterkante Rohdecke bezogen auf ±0,00
UK FD xx Unterkante Fertigdecke bezogen auf ±0,00

Rohboden- / Rohdecken-versprung bezogen auf ±0,00

Fertigboden / Fertigdecken-versprung bezogen auf ±0,00

Abkürzungen

AHD	Abgehängte Decke	H	Heizung	SE	Schwimmender Estrich		
ALU	Aluminium	HP	Hochpunkt	SF	Schattenfuge		
AN	Anschluß	HPK	Hochpunktkante	SM	Schichtmauerwerk		
AN	Anstrich	HRB	Hohlraumboden	Stg	Steigung		
A	Aufzug	IK	Innenkante	STK	Stahlkonstruktion		
BA	Brandabschnitt	IT	Innentreppende Treppe	TS	Textilfolie		
BB	Bodenbelag	IS	Innen: Sichtoberfläche-Treppe	TG	Tiefgarage		
BD	Bodendurchbruch	KBS	Kellerbrüstung	TW	Trennwand		
BRH	Brüstungshöhe	KF	Kanaldeckel	TR	Treppe		
DA	Dach	KS	Kalksandstein	UG	Untergeschoss		
DD	Deckendurchbruch	L	Leitung	UK	Unterkante		
DEA	Deckenaussparung	LU	Lüftungsgitter	UZ	Unterzug (auf OKRF)		
DF	Dehnungsfuge	M	Motor	VSG	Verbundsicherheitsglas		
DG	Dachgeschoss	MA	Metallarbeiter	WA	Wandanschluß		
DK	Decke	MW	Mauerwerk	WB	Waschbecken		
DS	Deckenschlitz	NHN	Normalhöhennull	WD	Wanddurchbruch		
EG	Erdgeschoss	NST	Nutstein	WH	Wandhydrant		
E	Elektro	OG	Obergeschoss	WN	Wandnische		
EA	Estricheinsparung	OK	Oberkante	WS	Wandschlitz		
FA	Fußbodenaussparung	OK FFB	Oberkante Fertigfußboden	BP	Bodenplatte		
FB	Fußboden	OK G	Oberkante Gelände				
FD	Fußbodendurchbruch	OK RFB	Oberkante Rohfußboden				
FE	Fensterglasung	OZ	Überzug				
FS	Fußbodenschlitz	RD	Rohdecke				
GE	Geländeestrich	RFB	Rohfußboden				
GFL	Grünfläche	RH	Rohrhülse				
GK	Gipskarton	RW	Regenwasserablauf				
GL	Glasausschnitt	S	Sanitär				
GU	Gummi	SB	Sichtbeton				

Brandschutz

BW	Brandwand
BBW	Bauart Brandwand
F	Feuerschutz
F30-A	Feuerhemmend, nicht brennbare Baustoffe
F90-A	Feuerbeständig, nicht brennbare Baustoffe
F90-AB	Feuerbeständig, Dach feuerbeständig, nicht brennbare Bauteile, Gebäudeabschluß feuerbeständig, nicht brennbare Dämmung
T30	Tür feuerhemmend
T90	Tür feuerbeständig
RD	Rauchdichte Tür
dTs	dichte Tür selbstschließend
FL	Feuerlöscher
FM	Feuermelder
RM	Rauchmelder
RW	Rauchwarnmeldung
TS	Trockene Steigleitung

Materialstempel (naurmaterial)

Index	Datum	Änderung	Autoren

PlanNr. Arch: LSRE_ARC_5_GR_2OG_01_G_f

Objekt

Bauherr — Datum, Unterschrift

Planungsbüro — Datum, Unterschrift

Planinhalt	Maßstab	Format	LPH
Grundriss 2.Obergeschoss 01	1:50	DIN A0	LPH 5

Plannummer	Datum	gezeichnet von
LSRE_ARC_5_GR_2OG_01_G_f	05.05.25	mw

Projekt | Fachpl. | LPH | Plantyp | Planinhalt | Plannr. | Index | Status

Fachplanung — Datum, Unterschrift

Fachpl. Plannummer — Datum — gezeichnet von

0 m 0,5 m 1 m 2 m